COMUNE DI MONTE SAN PIETRO

PROVINCIA DI BOLOGNA

Comunità Storica di Monte San Giovanni

Località Monte San Giovanni, Via Lavino n. 315 - 317

Numero pratica

(riservato Sportello Unico)

INTEGRAZIONE AL PROGETTO PER LA REALIZZAZIONE DI PALESTRA COMUNALE ANNESSA AL POLO SCOLASTICO DI MONTE SAN GIOVANNI CON P.G. 14565 DEL 17 SETTEMBRE 2014

Protocollo Generale

Spazio riservato allo Sportello Unico

Commitente

HYDRA

HYDRA Immobiliare s.n.c.
Via Massimo D'Azeglio, n. 57
Comune di Bologna (BO)
C.F. - P.IVA: 02959841202

Legale Rappresentante:
Ing. Romano Volta

Progetto Architettonico

STUDIO ASSOCIATO GHEDINI
Franco GHEDINI - Maria REZZA architetti
ARCHITETTURA DESIGN URBANISTICA

SEDE: via F. Malaguti, 16
40126, Bologna
Tel. 051/63.60.546
Fax 051/42.97.675
C.F. e P.I. 02432421200
Mail: info@studioarchitetturaghedini.it

Franco Ghedini
architetto
ISCRIZIONE ORDINE ARCHITETTI N. 1615

Maria Rezza
architetto
ISCRIZIONE ORDINE ARCHITETTI N. 3037

Categoria di intervento

OPERA PUBBLICA

ELABORATO GRAFICO

Tipo Elaborato	N.ro Elaborato	Titolo della Tavola	Unità Edilizia
	04P	**SEZIONI DI PROGETTO**	
	scala 1/100	data elaborato 22-02-2017	(riservato Sport. Unico)

L'UTILIZZAZIONE E LA RIPRODUZIONE DEL PRESENTE DOCUMENTO E' RISERVATA A NORMA DI LEGGE

SEZIONE (S1)

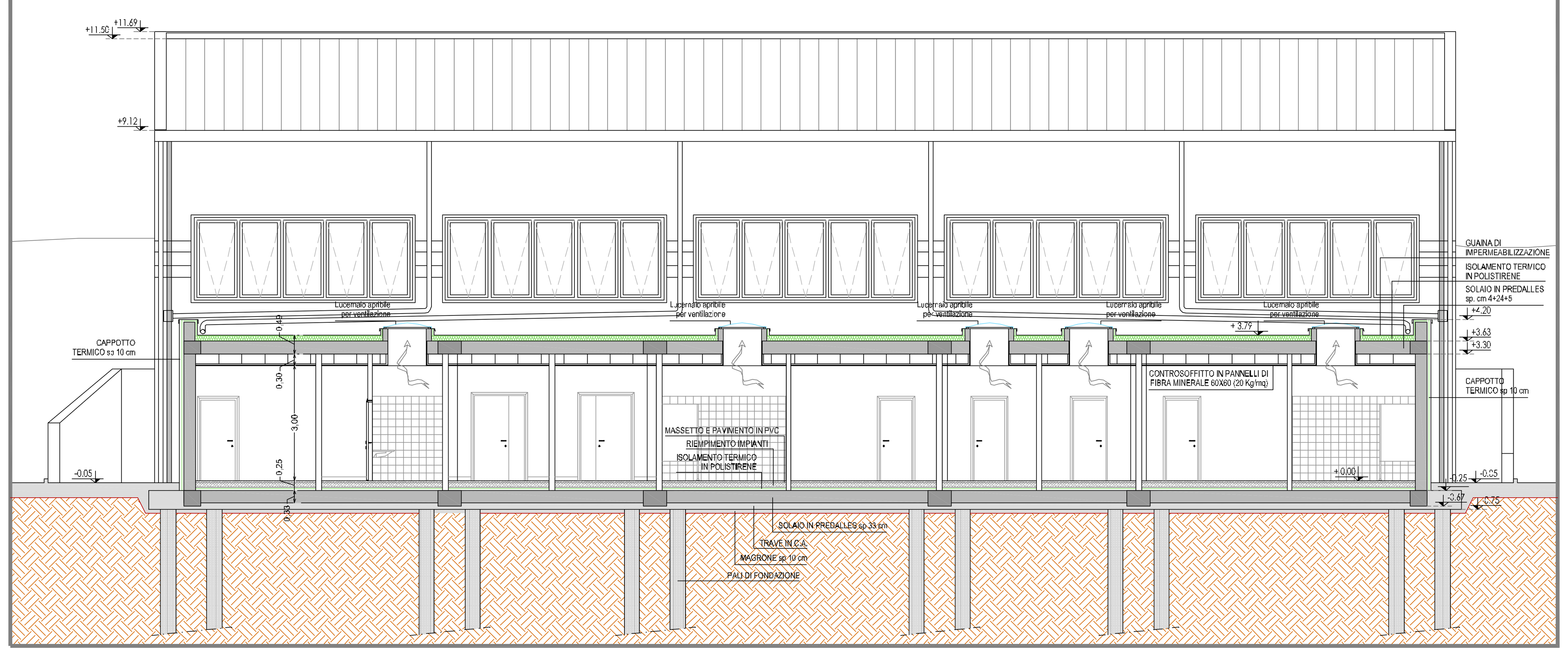

SEZIONE (S5)

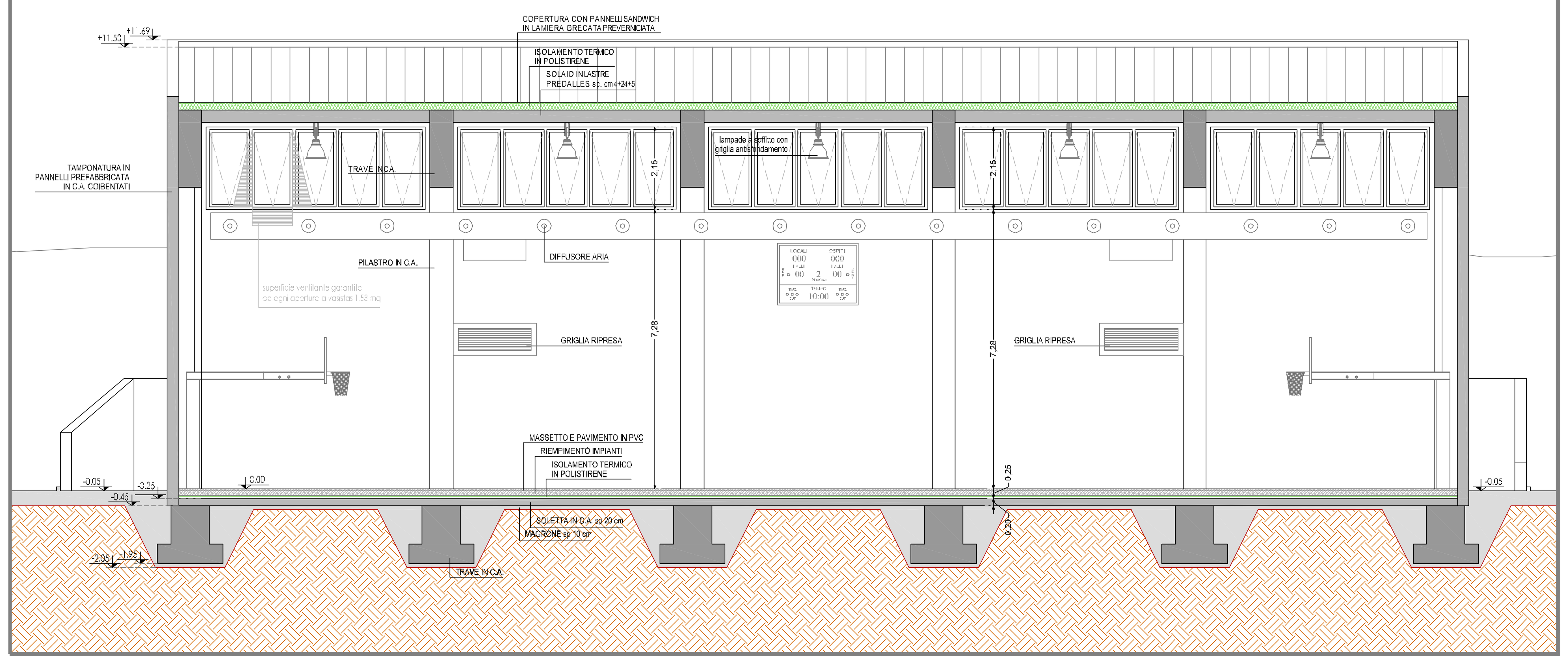

SEZIONE (S6)

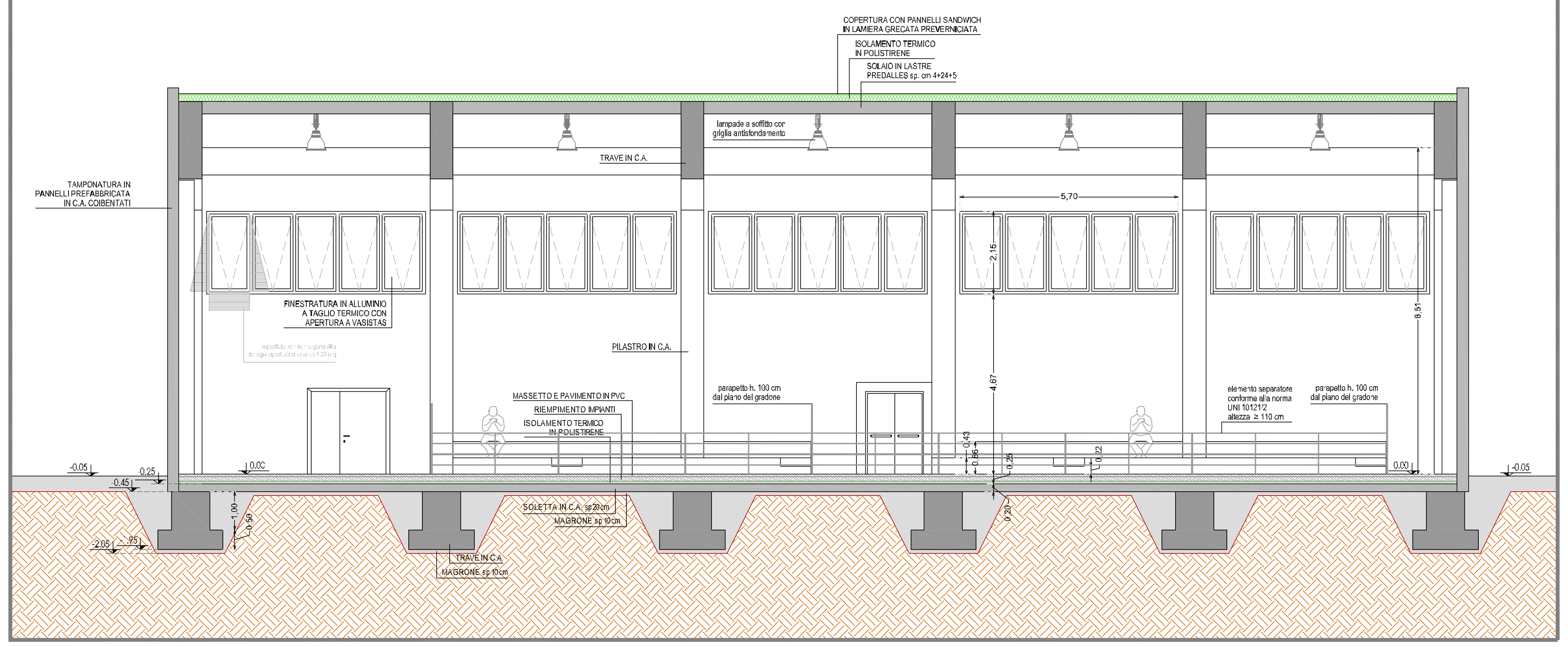

SEZIONE (S2)

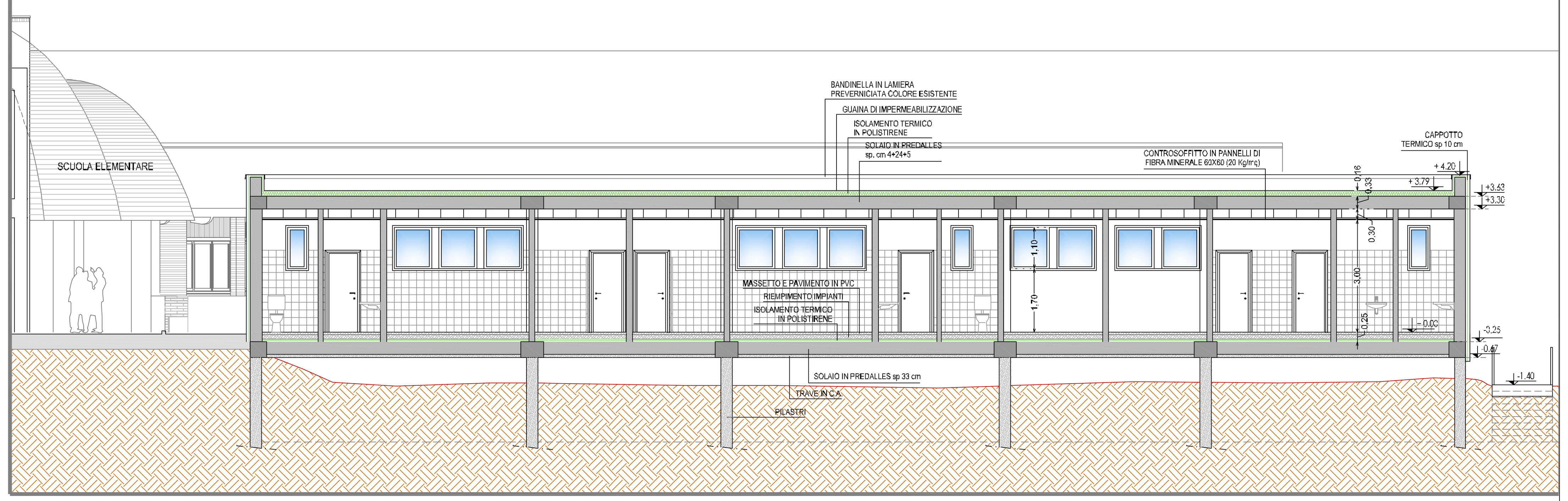

SEZIONE (S3)

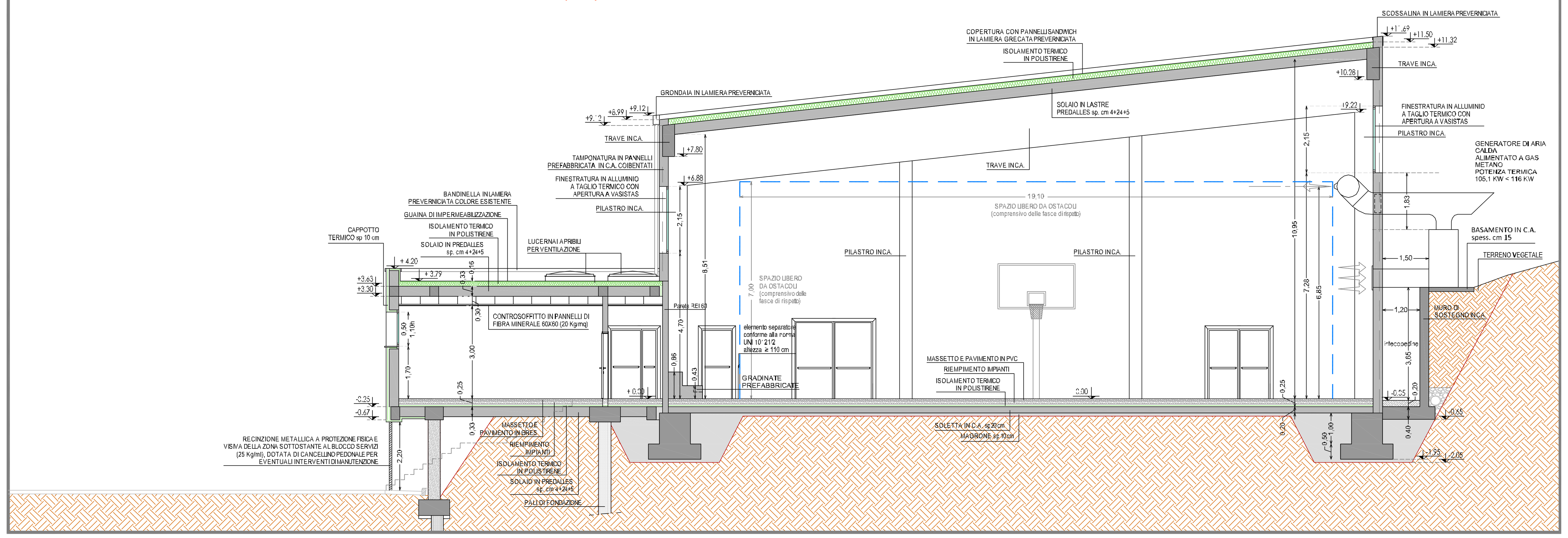
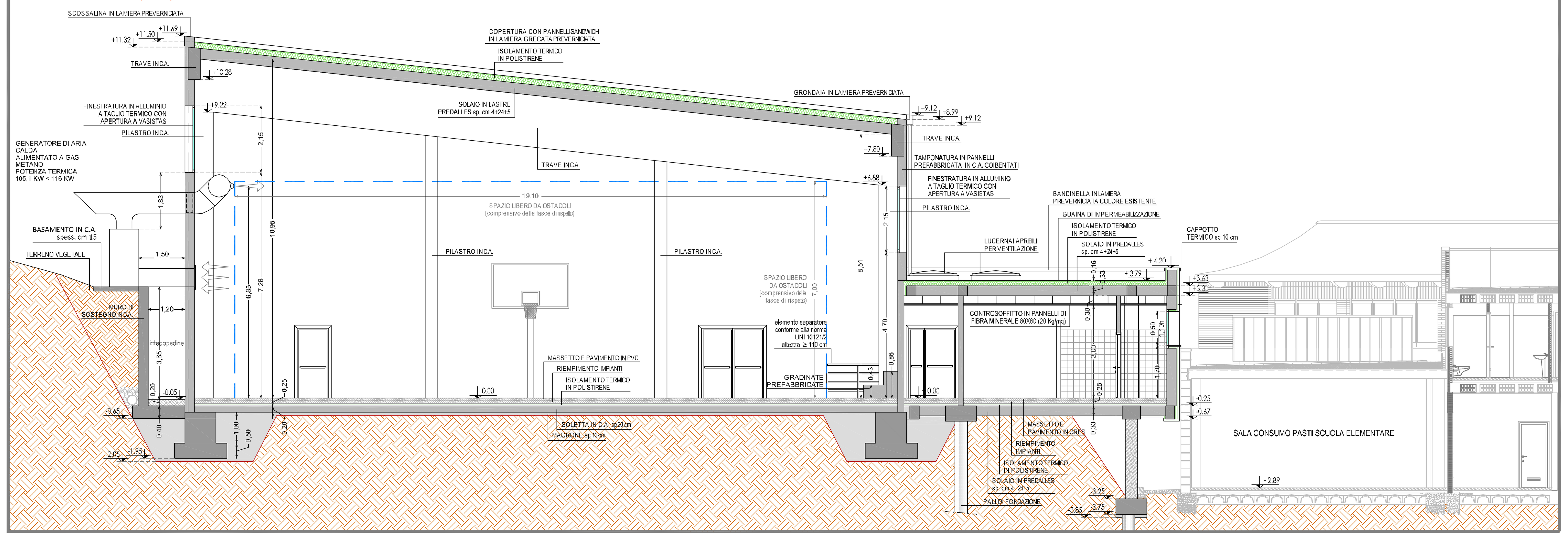
SEZIONE (S4)